

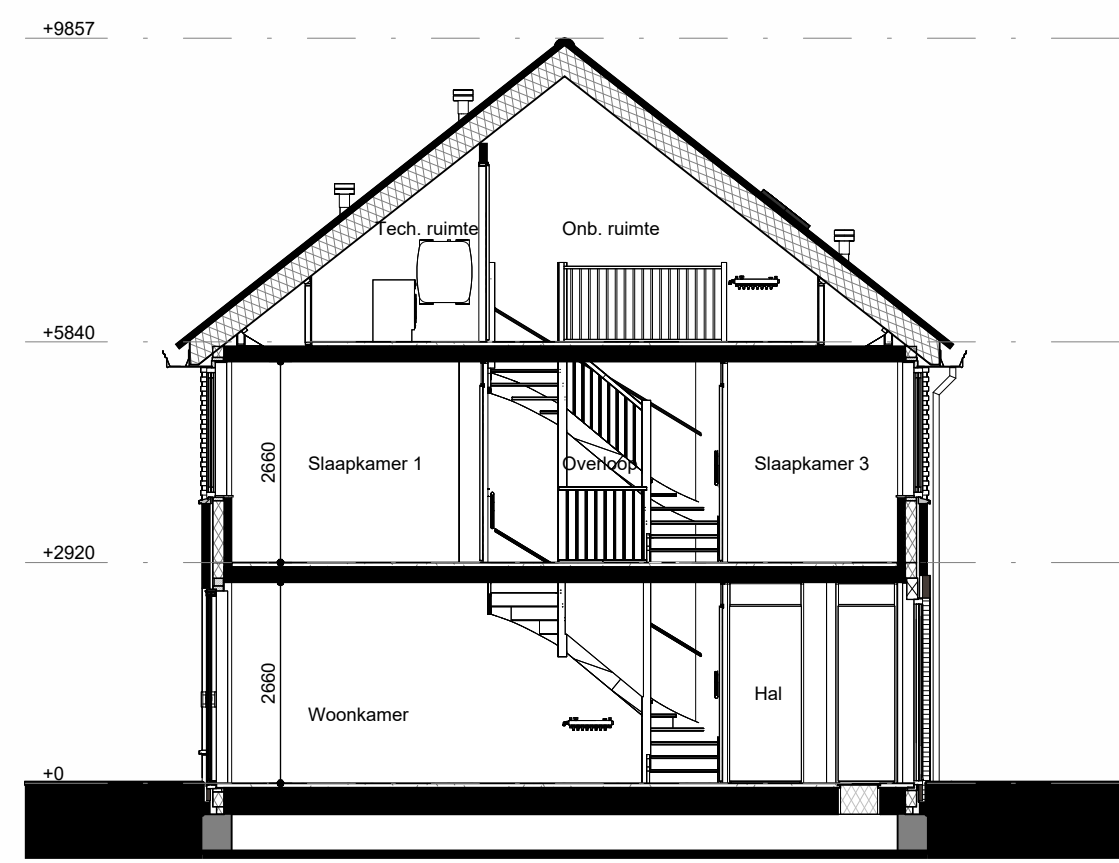

Voorgevel
1 : 100



Achtergevel
1 : 100



Doorsnede A3
1 : 100

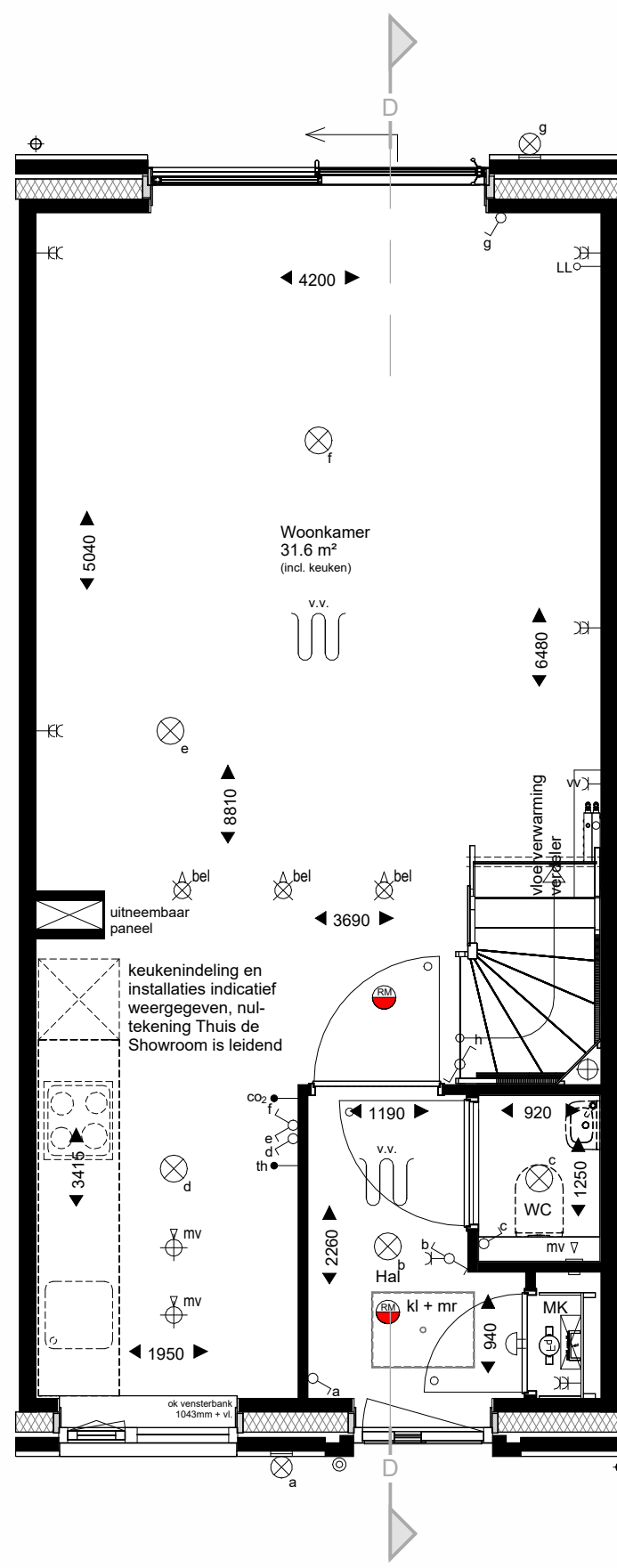

Begane grond
1 : 50

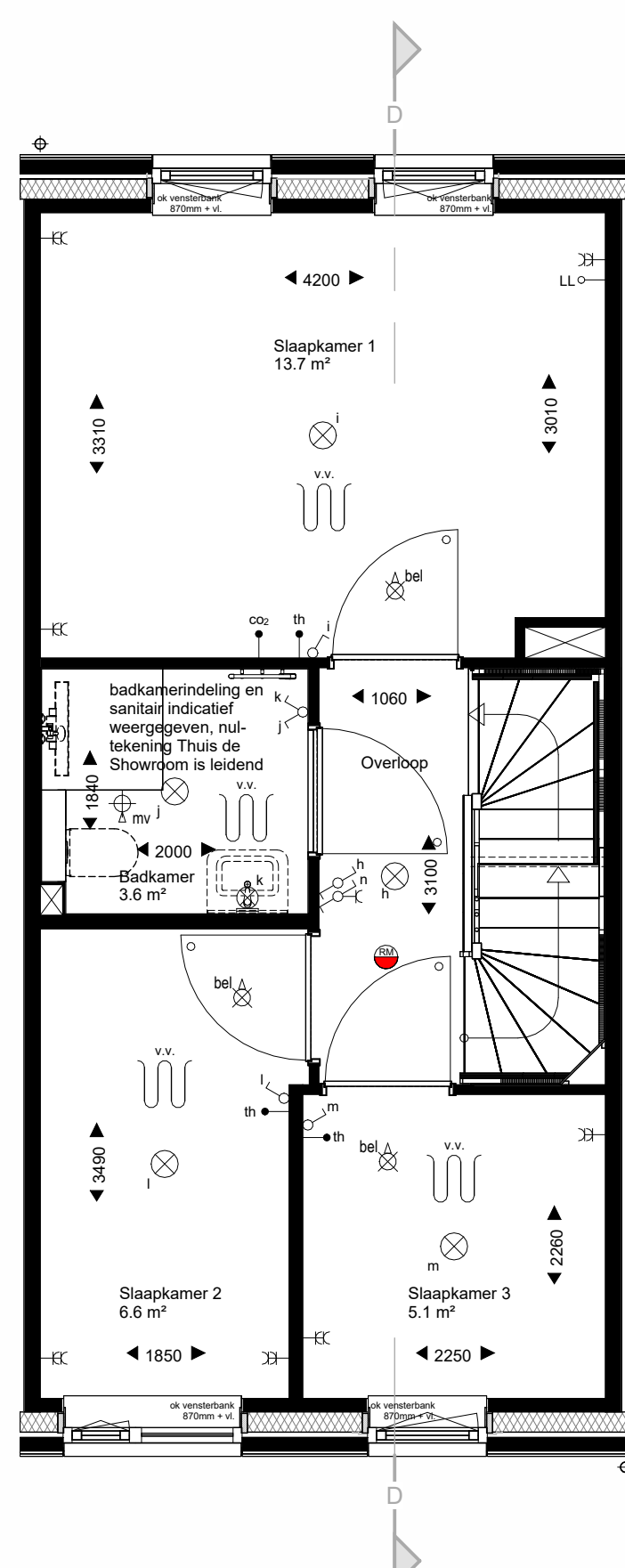

Eerste verdieping
1 : 50

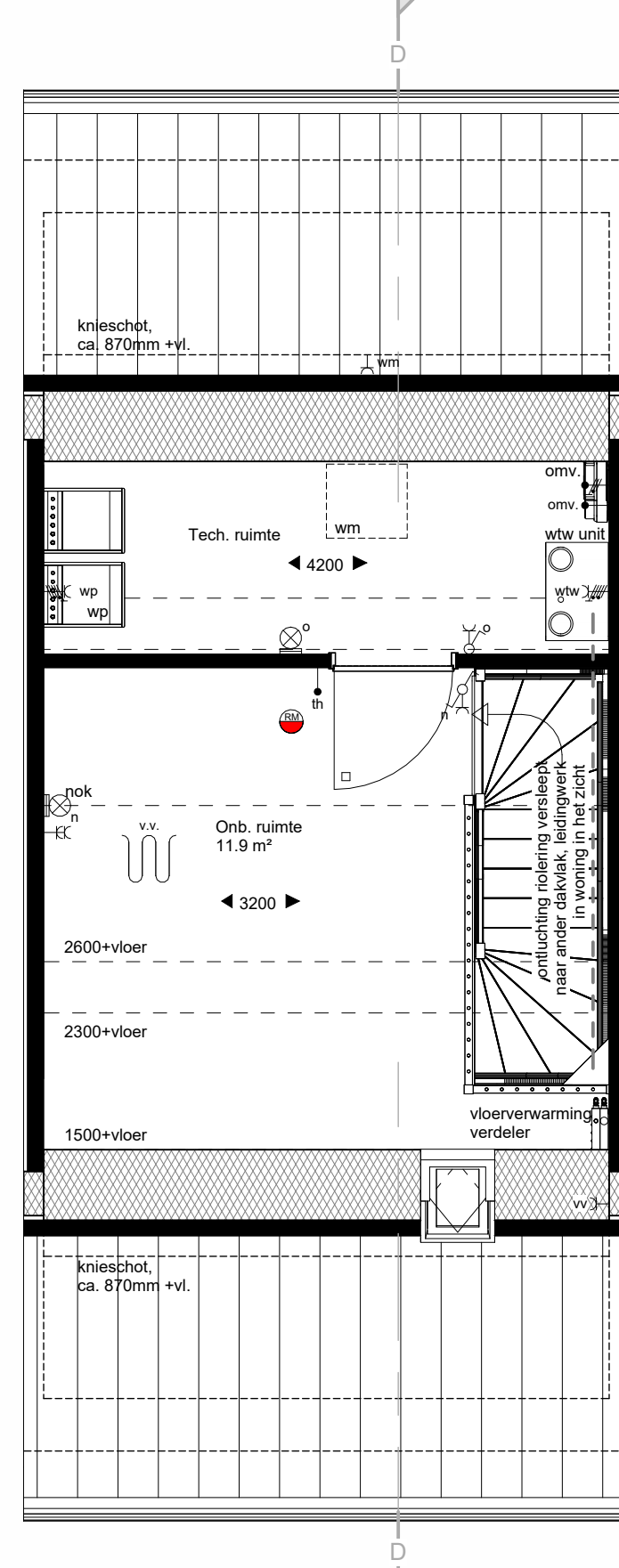

Tweede verdieping
1 : 50

Renvooi

ARCERINGEN-AFKORTINGEN-SYMBOLEN

	baksteen metselwerk, kalkzandsteen, prefab beton, lichte scheidingswand
	isolatie
	wasmachine (opstelplaats)
	bed
	elektrische radiator
	vloerverwarming verdeeler
	warmtepomp
	warmteterugwin unit
	warmtepomp
	omvormer, t.b.v. pv-panelen
	deurkozijnen
	□ zonder bovenlicht □ met bovenlicht, glas ● met bovenlicht, dicht paneel
	hemelwater afvoer
	plafond ventiel (afzuigpunt mechanische ventilatie)
	plafond ventiel (beluchting gebalanceerde ventilatie)
	wand ventiel (afzuigpunt mechanische ventilatie)
	ruimte voorzien van vloerverwarming
	enkeelpolige schakelaar
	serieschakelaar
	wisselschakelaar
	enkeelvoudige wandcontactdoos
	dubbelvoudige wandcontactdoos
	enkeelvoudige wandcontactdoos t.b.v. wasmachine
	enkeelvoudige wandcontactdoos t.b.v. wasdroger
	enkeelvoudige wandcontactdoos t.b.v. warmteterugwin unit
	bedrade aansluiting t.b.v. omvormer pv-panelen
	perilex wandcontactdoos t.b.v. kookplaat
	bedrade aansluiting t.b.v. ruimte regeling
	bedrade aansluiting t.b.v. co ₂ sensor
	bedrade aansluiting t.b.v. omvormer pv-panelen
	onbedrade aansluiting vanuit meterkast, eindigend in ledige doos
	rookmelder
	schel
	bedrukker
	plafondlichtpunt / centraaldoos, excl. armatuur
	wandlichtpunt, excl. armatuur

De exacte plaatsen en afmetingen van aansluitpunten, radiatoren, mechanische ventilatiepunten, schachten, dakuitmondingen, PV-panelen e.d. zijn indicatief op de tekeningen aangegeven en worden door de installateurs nader bepaald. Aan deze getallen en plaatsen kunnen derhalve geen rechten ontleend worden.

Indeling keuken, keukeninstallatie, badkamer, toilet en sanitaire installaties op tekening zijn indicatief weergegeven. Nul-tekeningen van Thuis de Showroom zijn leidend.

Leidingwerk in de technische ruimte is gerealiseerd als opbouw leidingwerk en is dus zichtbaar in de ruimte.

U dient er rekening mee te houden dat, na het aanbrengen van wand- en vloerwerk (tegels, stukadoorswerk etc.) de netto bruikbare maten bij oplevering een aantal centimeters van de genoemde bruto maten kunnen afwijken.

Maten in millimeters.

De op de tekening aangegeven maten zijn "circa"-maten.



Deze situatie is uitsluitend indicatief ter bepaling van de ligging van het bwnr.

WERKNUMMER
22018
BLADNUMMER
VK-05

DATUM
05-04-2024
GEWIJZIGD
A 05-09-2024

SCHAAL
1:50 / 1:100
AFMETING
A1

FASE
VERKOOPTEKENING
BETREFT
TYPE D

Bwnr. 03, 06, 30, 33, 38, 40, 42, 51, 53, 55

WERK
57 woningen project Staalmeesters
Fijnaart

OPDRACHTGEVER
Dura Vermeer Bouw Zuid
Pettelaarpark 1, 5216 PC, 's-Hertogenbosch
073 - 528 89 11

GETEKEND
A. RUTTEN

ARCHITECT
A. WEIJER

De 4e dimensie van **LSWA** architecten

Staalmeesters

DE LOOP 40
5688 EW OIRSCHOT
0499 - 57 23 16
INFO@LSWA.NL
WWW.LSWA.NL



Voorgevel
1 : 100



Achtergevel
1 : 100

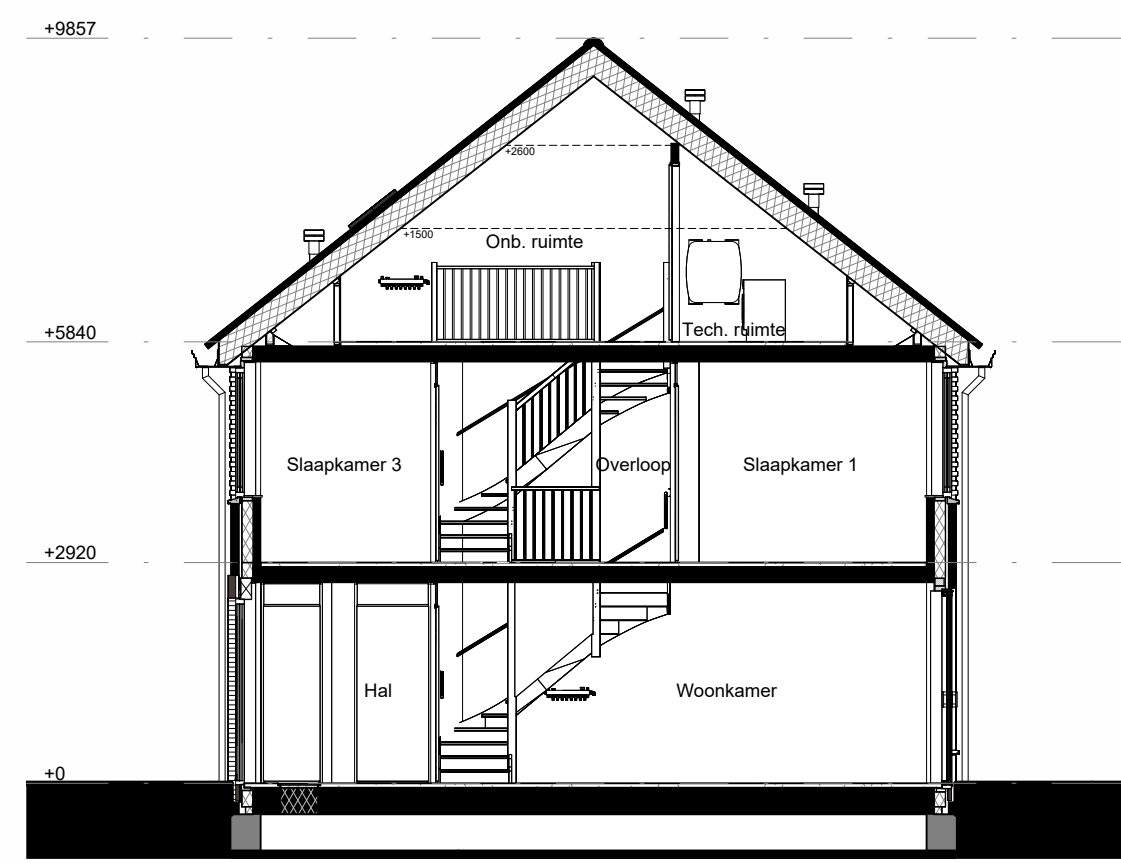

Doorsnede A4
1 : 100

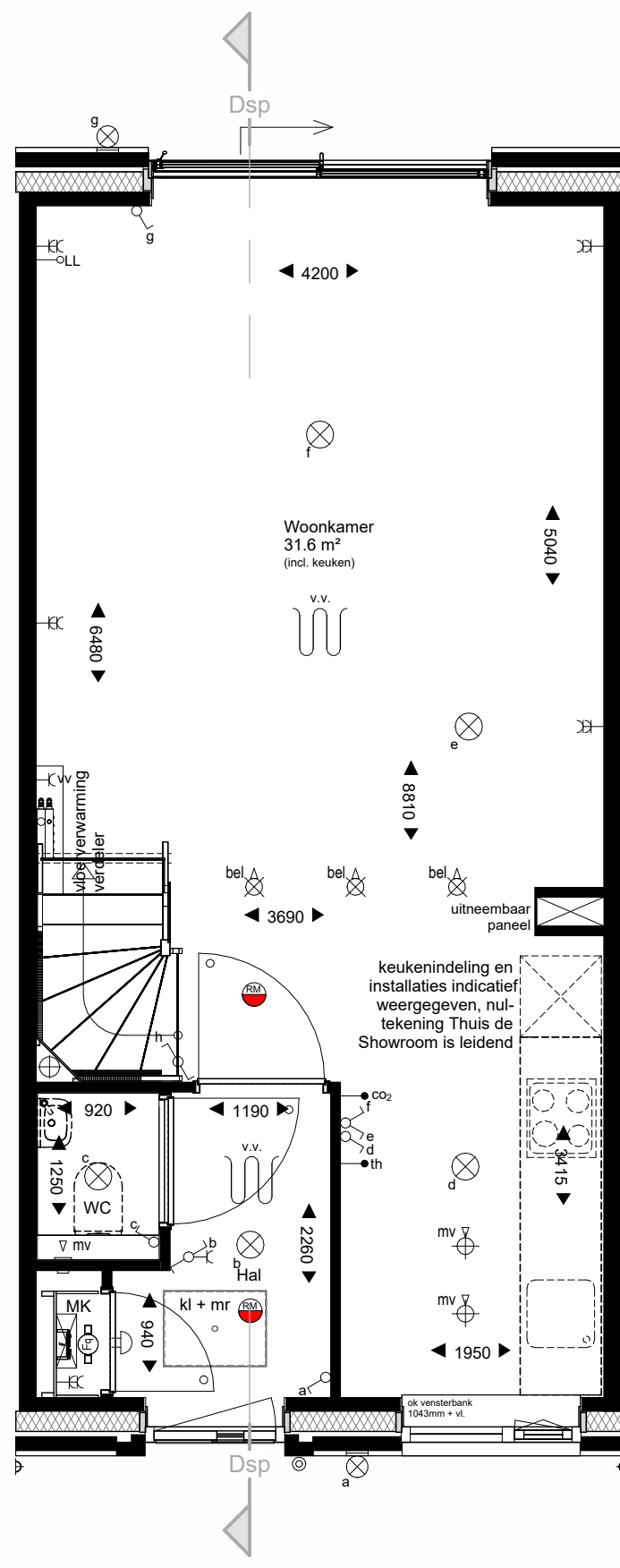

Begane grond
1 : 50

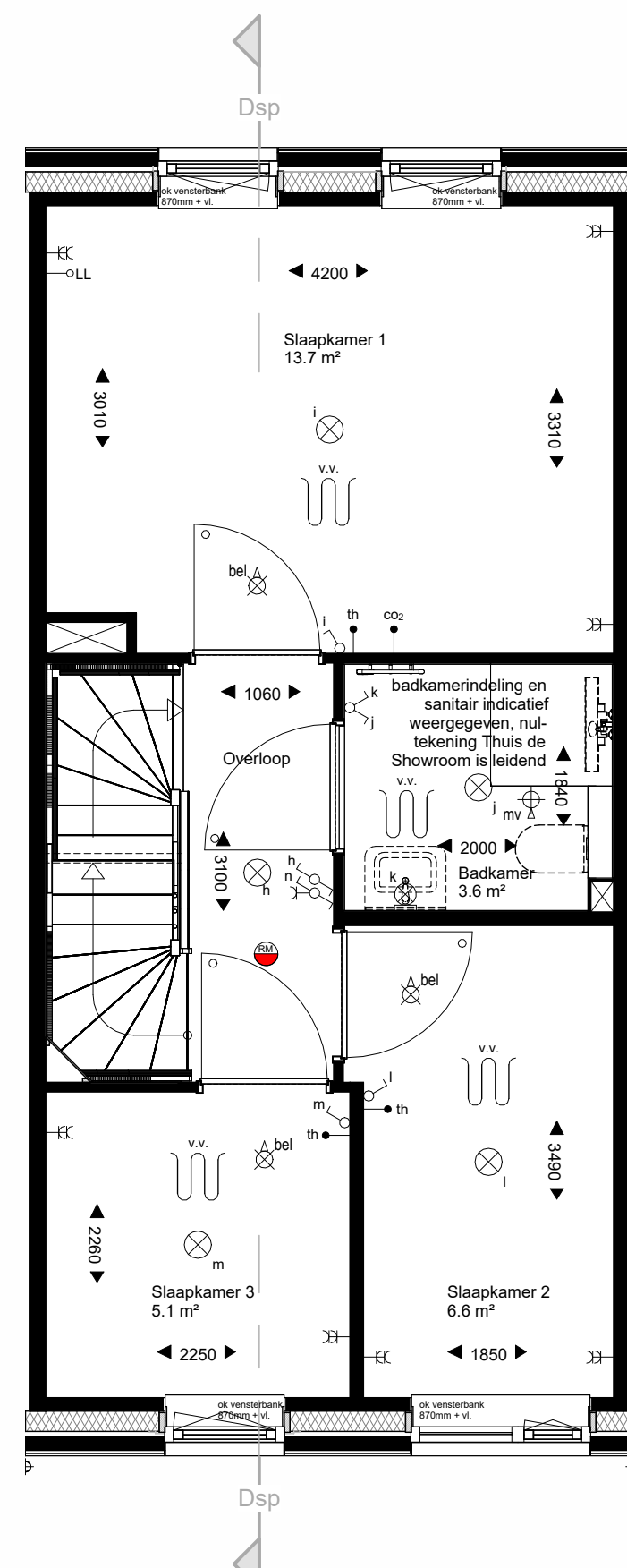

Eerste verdieping
1 : 50

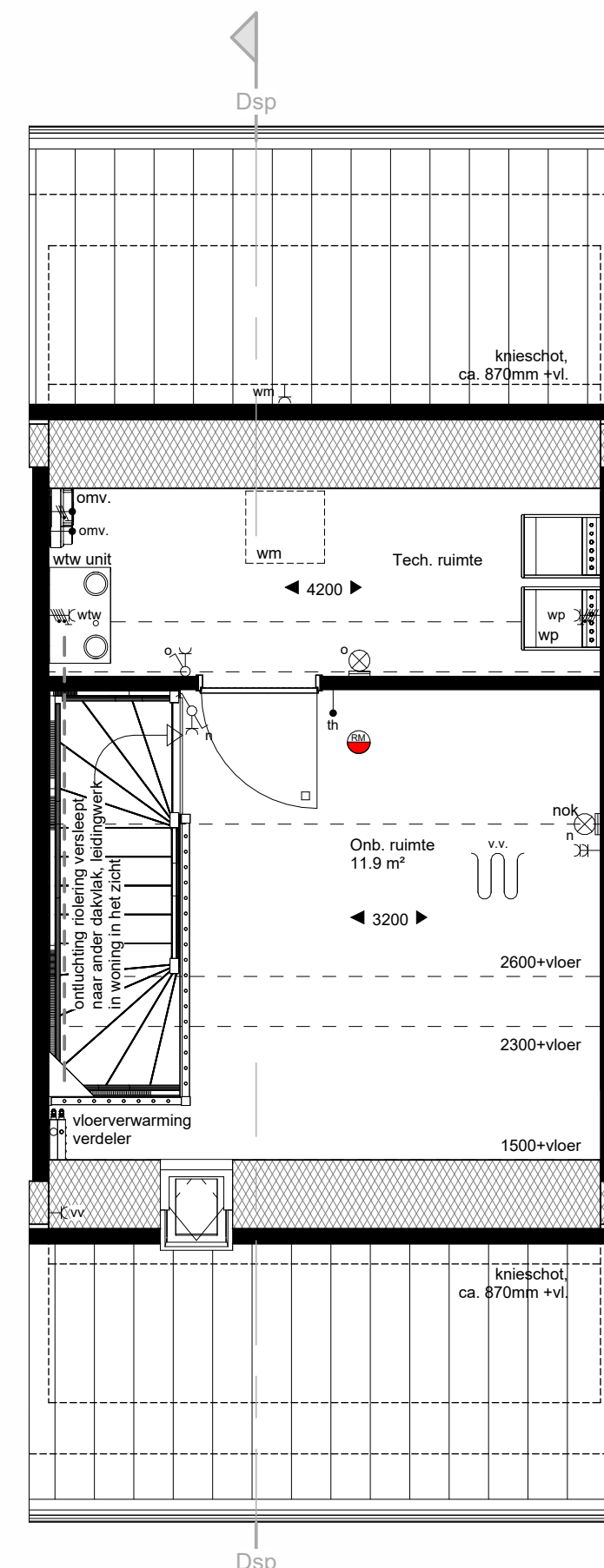

Tweede verdieping
1 : 50

Renvooi

ARCERINGEN-AFKORTINGEN-SYMBOLEN

	baksteen metselwerk, kalkzandsteen, prefab beton, lichte scheidingswand
	isolatie
	wasmachine (opstelplaats)
	bed
	elektrische radiator
	vloerverwarming verdeler
	warmtepomp
	warmtelufterwin unit
	deurkozijnen
	met bovenlicht, glas
	met bovenlicht, dicht paneel
	hemelwater afvoer
	plafond ventiel (afzuigpunt mechanische ventilatie)
	plafond ventiel (beluchting gebalanceerde ventilatie)
	wand ventiel (afzuigpunt mechanische ventilatie)
	ruimte voorzien van vloerverwarming
	enkeelpolige schakelaar
	serieschakelaar
	wisselschakelaar
	enkeelvoudige wandcontactdoos
	dubbelvoudige wandcontactdoos
	enkeelvoudige wandcontactdoos t.b.v. wasmachine
	enkeelvoudige wandcontactdoos t.b.v. wasdroger
	enkeelvoudige wandcontactdoos t.b.v. warmtepomp
	enkeelvoudige wandcontactdoos t.b.v. warmtelufterwin unit
	bedrade aansluiting t.b.v. omvormer pv-panels
	perilex wandcontactdoos t.b.v. kookplaat
	bedrade aansluiting t.b.v. ruimte regeling
	bedrade aansluiting t.b.v. co2 sensor
	bedrade aansluiting t.b.v. omvormer pv-panels
	onbedrade aansluiting vanuit meterkast, eindigend in ledige doos
	rookmelder
	schel
	bedrukker
	plafondlichtpunt / centraaldoos, excl. armatuur
	wandlichtpunt, excl. armatuur

De exacte plaatsen en afmetingen van aansluitpunten, radiatoren, mechanische ventilatiepunten, schachten, dakuitmondingen, PV-panels e.d. zijn indicatief op de tekeningen aangegeven en worden door de installateurs nader bepaald. Aan deze getallen en plaatsen kunnen derhalve geen rechten ontleend worden.

Indeling keuken, keukeninstallatie, badkamer, toilet en sanitaire installaties op tekening zijn indicatief weergegeven. Nul-tekeningen van Thuis de Showroom zijn leidend.

Leidingwerk in de technische ruimte is gerealiseerd als opbouw leidingwerk en is dus zichtbaar in de ruimte.

U dient er rekening mee te houden dat, na het aanbrengen van wand- en vloerwerkzaamheden (tegels, stukadoorswerk etc.) de netto bruikbare maten bij oplevering een aantal centimeters van de genoemde bruto maten kunnen afwijken.

Maten in millimeters.

De op de tekening aangegeven maten zijn "circa"-maten.



Deze situatie is uitsluitend indicatief ter bepaling van de ligging van het bouw.

WERKNUMMER
22018
BLADNUMMER
VK-06

DATUM
05-04-2024
GEWIJZIGD
A 05-09-2024

SCHAAL
1:50 / 1:100
AFMETING
A1

FASE
VERKOOPTEKENING
BETREFT
TYPE Dsp

Bwnr. 04, 05, 07, 31, 32, 34, 39, 41,43,52,54,56

WERK
57 woningen project Staalmeesters
Fijnaart

OPDRACHTGEVER
Dura Vermeer Bouw Zuid
Pettelaarpark 1, 5216 PC, 's-Hertogenbosch
073 - 528 89 11

GETEKEND
A. RUTTEN

ARCHITECT
A. WEIJER

De 4e dimensie van **LSWA** architecten

Staalmeesters

DE LOOP 40
5688 EW OIRSCHOT
0499 - 57 23 16
INFO@LSWA.NL
WWW.LSWA.NL